2. trinn
våren

Lærerveiledning leseferdigheter

Bekymringsgrense:

Å lese ord - 1: 3/4 poeng

Å lese ord - 2: 2/3 poeng

Å stave ord: 3/5 poeng

Å forstå ord: 2/3 poeng

Å lese er å forstå: 4/5 poeng

Å lese ord - 1

Sett kryss på ordet det er bilde av.

1	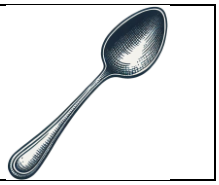	le	skre	se	~~skje~~
2		~~gake~~	have	gamle	lage
3		lest	heks	~~hest~~	test
4		øre	øve	økt	~~øks~~

Å lese ord - 2

Skriv de tre ordene som er gjemt i det lange ordet.

Eksempel vikanlese	→	**vi**	**kan**	**lese**
kanderedanse	→	**kan**	**dere**	**danse**
mangelikerbrus	→	**mange**	**liker**	**brus**
hvemserdu	→	**hvem**	**ser**	**du**

Å stave ord

Skriv ordet på tingen det er bilde av i ruta.

1	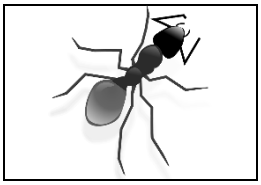	maur
2	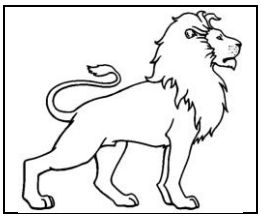	løve
3	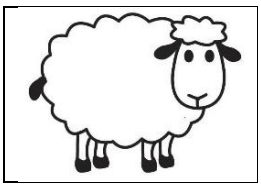	sau
4	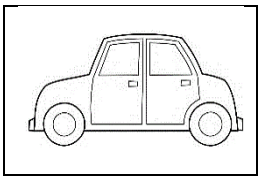	bil
5	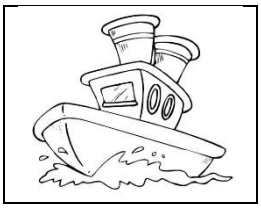	båt

Å forstå ord

Velg riktig beskrivelse, sett kryss i riktig rute.

	A	B	C
Det som er mystisk,	er bevegelig.	er tydelig.	**er ukjerlig.**
Når vi setter opp farten,	skriver vi brev.	**skynder vi oss.**	måker vi snø.
Det som er løgn,	er veldig løst.	**er ikke sant.**	er ganske søtt.

Å lese er å forstå

Brontosaurus hadde lang hals og en hale som lignet en pisk i enden.

Enden på halen var som en pisk.

Den var høy som et hus og like lang som en tennisbane.

Brontosaurus levde av å spise planter. Man tror at Brontosaurus trengte 500 kilo mat hver dag.

Brontosaurus kunne slå med halen. Den hadde en skarp klo på forbeina.

Stor kropp og lite hode.

Det er funnet flere reir som viser at Brontosaurus la egg. De var 30 cm lange og knudrete på skallet. De ble sannsynligvis lagt i en grop og dekket til med jord.

Et helt skjelett, uten skalle, ble funnet i USA for over hundre år siden. En hodeskalle ble funnet på 1970-tallet.

Svar på oppgavene under. Sett kryss ved riktig svar.

1. Hvordan var halsen til brontosaurusen?
   - ☐ kort
   - ☐ tykk
   - ☒ lang

2. Hvordan beskrives halen?
   - ☐ tykk og kort
   - ☒ som en pisk i enden
   - ☐ lang som en slange

3. Hvor mye mat trengte en brontosaurus om dagen?
   - ☒ 500 kilo
   - ☐ 700 kilo
   - ☐ 900 kilo

4. Hva hadde brontosaurusen på forbeina?
   - ☐ en pisk
   - ☒ en klo
   - ☐ knudrete skall

5. Hvordan var eggene til brontosaurusen?
   - ☐ glatte
   - ☒ knudrete
   - ☐ prikkete

Klassens resultat	Å lese ord 1+2	Å stave ord	Å forstå ord	Å lese er å forstå
Maksimal poengsum	7	5	3	5
Bekymrings-grense	5	3	2	4
Navn på eleven				

Sjekkliste etter prøven

✓ se nærmere på resultatene til elever som skårer under eller like over bekymringsgrensen

✓ vurdere hva de klarer/ikke klarer på de enkelte oppgavene

✓ se resultatene i sammenheng med annen informasjon om eleven, blant annet observasjoner gjort under prøven

Spørsmål til refleksjon og diskusjon

✓ Er resultatet som forventet?

✓ Ser vi mønstre/tendenser i resultatene for klassen/trinnet?

✓ Har vi annen informasjon som bekrefter eller avkrefter resultatene fra kartleggingsprøven?

✓ Viser resultatene fra kartleggingsprøven at det er behov for ytterligere kartlegging?

✓ Hvilke konsekvenser får resultatene for skolens videre praksis?

✓ Hva kan vi gjøre for å forbedre de resultatene vi ikke er fornøyde med?

✓ Hvilke tiltak kan vi iverksette overfor elever under og like over bekymringsgrensen?

Bruk resultatet fra kartleggingen til å lage grupper/lesekurs.